

Residentie PARKVIEW

Ligging: Ommegangstraat - Kortrijkstraat - 9800 Deinze

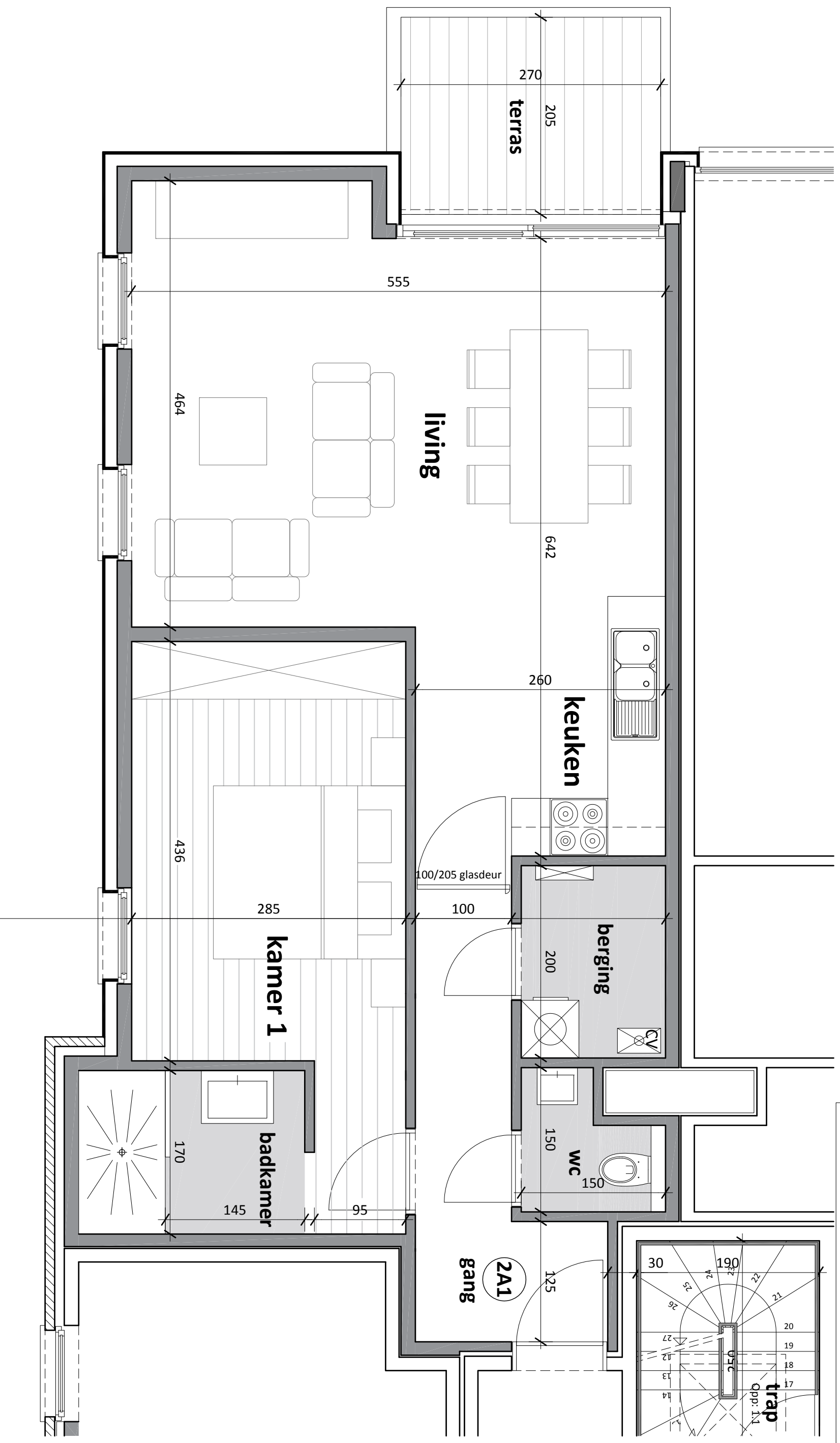

Orgenraakt onder voorbehoud van wijzigingen, voortkomend van opmerkingen bouwheer en overheden, opmerkingen plannen, kadasterplannen, studie stabiliteit en technieken. Meubels en ingemaakte kasten (op uitzondering van de keuken - badkamer - douchewuif) zijn louter illustratief en zijn niet inbegrepen in de verkoopprijs.



ARNOU
PROJECTONTWIKKELING

Bouwonderneming Arnou NV
Gentstraat 68 bus 1 - 9800 Deinze
Tel. 09 386 43 11 - Fax 09 386 93 34
info@arnou.be - www.arnou.be

Residentie **PARKVIEW 2**

Appartement: **2A1 (1.1)**

Bruto Opp.: 61.4 m²

Verdieping: 1e verdieping

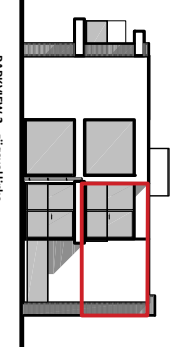
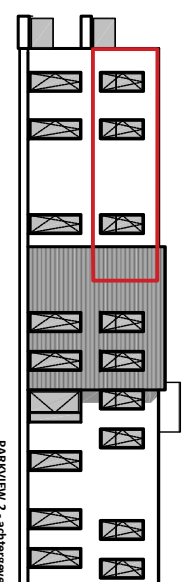
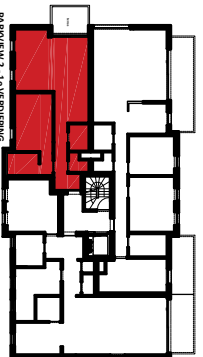

KOPERS:

Naam:

Adres:

Tel:

Handtekening voor akkoord: