

Residentie PARKVIEW

Ligging: Ommegangstraat - Kortrijkstraat - 9800 Deinze

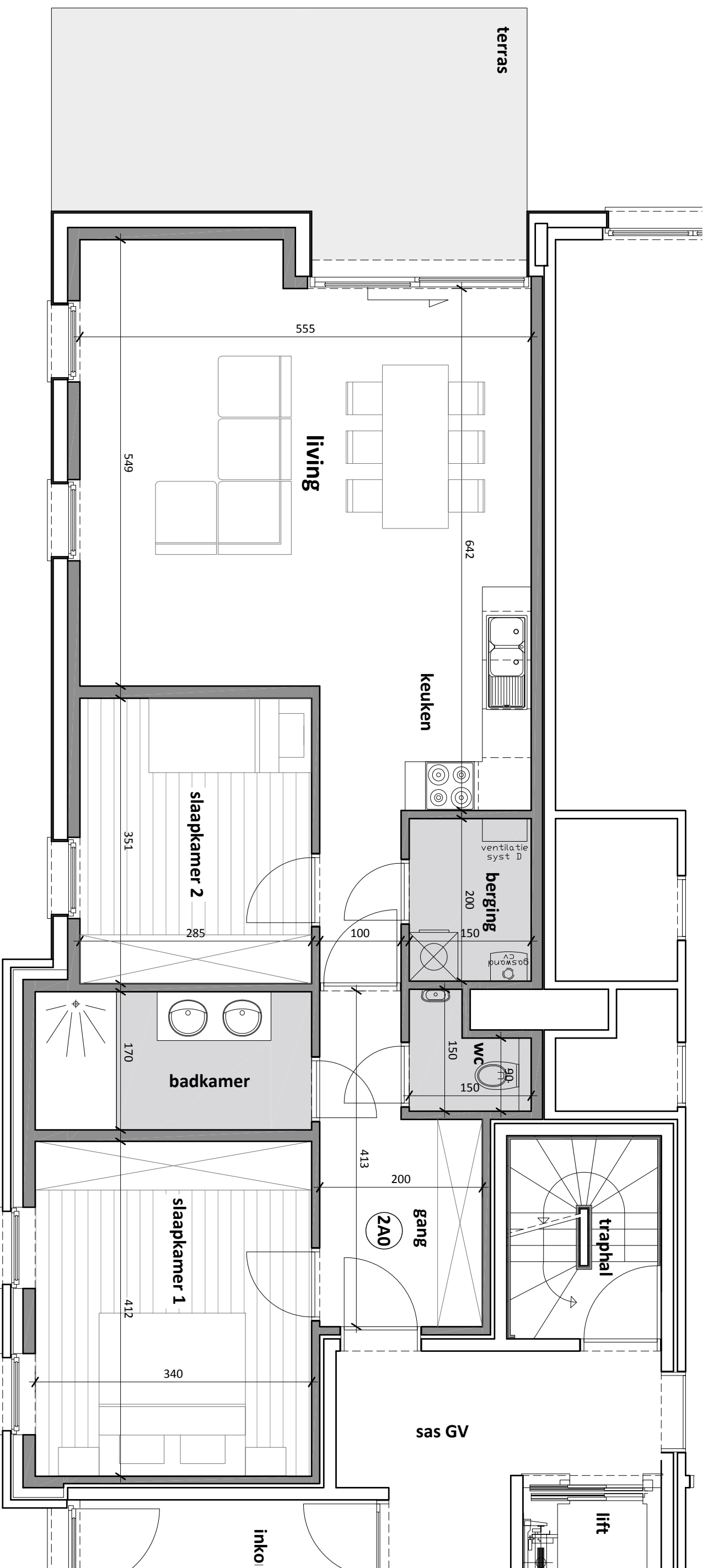

Opgemaakt onder voorbehoud van wijzigingen, voortkomend van opmerkingen bouwheer en overheden, opmetingsplannen, kadasterplannen, studie stabiliteit en technieken. Meubels en ingemaakte kasten (op uitsondering van de keuken - badkamer - douchemeubel) zijn louter illustratief en zijn niet inbegrepen in de verkoopprijs.



ARNOU
PROJECTONTWIKKELING

Bouwonderneming Arnou NV
Gentstraat 68 bus 1 - 9800 Deinze
Tel. 09 386 43 11 - Fax 09 386 93 34
Info@arnou.be - www.arnou.be

Residentie PARKVIEW 2

Appartement: **2A0 (0.1)**

Bruto Opp.: 79.31 m²

Verdieping: gelijkvloers

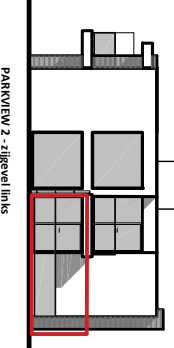
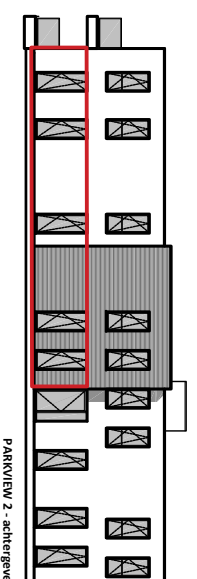
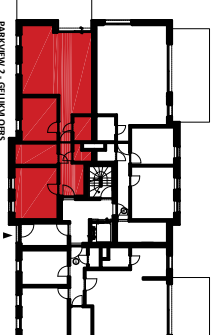

KOPERS:

Naam:

Adres:

Tel:

Handtekening voor akkoord: